



MINISTERO DELLE FINANZE
DIREZIONE GENERALE DEL CATASTO E DEI SERVIZI TECNICI ERARIALI

ACCERTAMENTO GENERALE DELLA PROPRIETA' IMMOBILIARE URBANA

(R. DECRETO LEGGE 13 APRILE 1939 - XVII N° 652)

Planimetria degli immobili urbani denunciati con la Scheda N° 24545573

Comune Cambiano

Via S. Francesco 9

Ditta Berrino Don Giuseppe

Fu G. Battista
(Segnare cognome, nome, paternità del solo primo intestatario)

ACCERTAMENTO GENERALE DELLA PROPRIETA' IMMOBILIARE URBANA
(R.D.L. 13 aprile 1939-XVII, n. 652)
COMUNE
di <u>Cambiano</u>
Talloncino di riscontro
DELLA
SCHEDA NUMERO
24545573

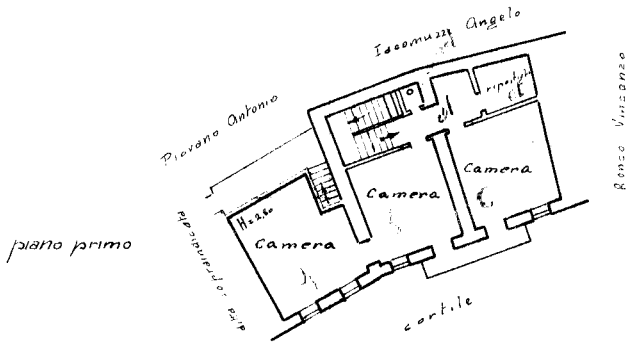

piano primo

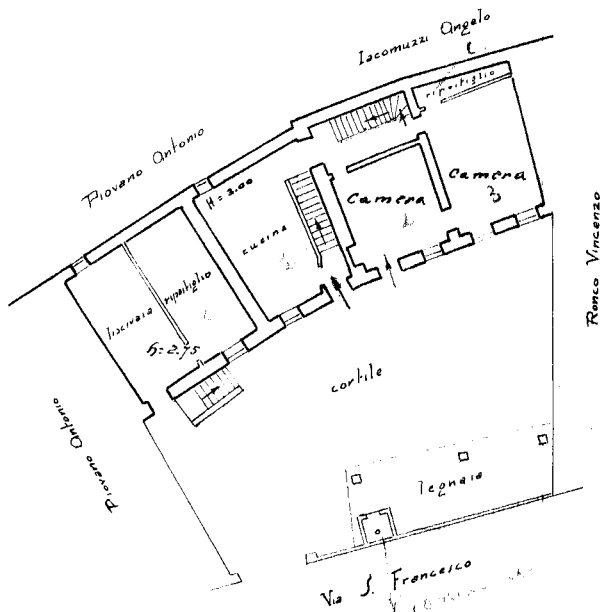

piano terreno

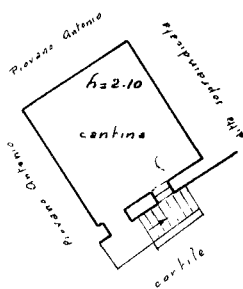

Sottoterra s.p.

ORIENTAMENTO

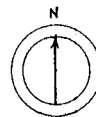

SCALA di 1: 200

Compilata dal
diplomato
(Titolo, nome e cognome del tecnico)

Iscritto all'Albo de
della Provincia di

Data 28 dicembre 1940 Firma Berrino Don Giuseppe

Ultima planimetria in atti

Catasto dei Fabbricati - Situazione al 21/01/2019 - Comune di CAMBIANO (B462) - Foglio: 9 - Particella: 49 - Subalterno: 1 >
VIA SAN FRANCESCO D' ASSISI n. 9 piano: T-1;



MINISTERO DELLE FINANZE
DIREZIONE GENERALE DEL CATASTO E DEI SERVIZI TECNICI ERARIALI

ACCERTAMENTO GENERALE DELLA PROPRIETA' IMMOBILIARE URBANA

(R. DECRETO LEGGE 13 APRILE 1939 XVII N°652)

Planimetria degli immobili urbani denunciati con la Scheda N° **24545569**

Comune **Cambiano**
Via **S. Francesco 9**

Ditta **Berrino Don Giuseppe**
Fu **G. Battista**
in Segnare cognome, nome, paternità del solo primo intestatario

ACCERTAMENTO GENERALE DELLA PROPRIETA' IMMOBILIARE URBANA
(R.D.L. 13 aprile 1939-XVII, n. 652)
COMUNE
di Cambiano
Talloncino di riscontro DELLA
SCHEDA NUMERO
24545569

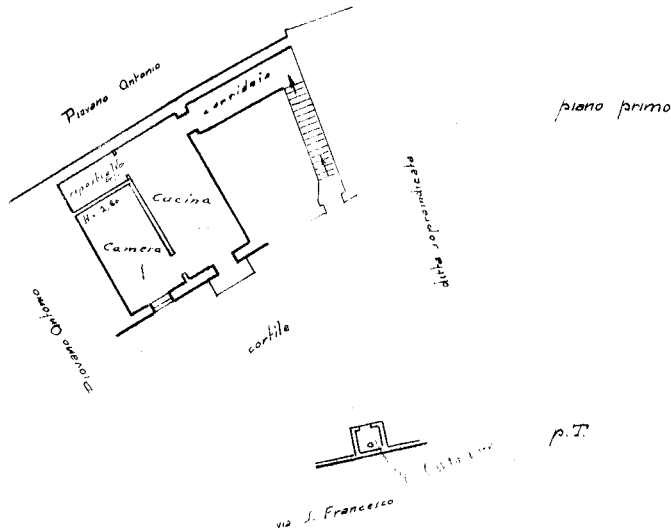

ORIENTAMENTO

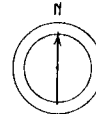

SCALA di 1:200

Compilata dal
dichiarante
(Titolo, nome e cognome del tecnico)

Iscritto all'Albo de
della Provincia di

Data **28 dicembre** Firma **Berrino D. Giuseppe**
1939 / XVIII

Ultima planimetria in atti

Catasto dei Fabbricati - Situazione al 21/01/2019 - Comune di CAMBIANO (B462) - < Foglio: 9 - Particella: 49 - Subalterno: 2 >
VIA SAN FRANCESCO D' ASSISI n. 9 piano: 1;